



Veranderingen in de Belgische fiscale administratie

VLAAMSE
BELASTINGDIENST



<http://belastingen.vlaanderen.be>

01/
Vlaamse Belastingdienst:
missie,
organisatie & kerncijfers

Missie

- de Vlaamse belastingen op een efficiënte en effectieve wijze innen en invorderen (MISSIE)

Principes (VISIE):

- » *maximale klantgerichtheid;*
 - » *minimalisering van de administratieve formaliteiten door aanwending van moderne technologische hulpmiddelen*
 - » *gelijkberechtiging*
 - » *tijdigheid van afhandeling*
 - » *correctheid van afhandeling*
- diensten verlenen aan openbare besturen op vlak van vastgoedtransacties en daarbij de belangen van alle betrokken partijen bewaken

Wat we doen

- Oprichtingsbesluit:
 - Inning en invordering gewestbelastingen
 - » *m.u.v. milieuheffingen*
 - » *tenzij VR anders beslist*
 - Invordering niet-fiscale schuldvorderingen (CIC)
 - 2015: + uitvoering taken vastgoedcodex

cf. gevolgen missie en principes:

- Alle gewestbelastingen op elkaar afstemmen (regelgeving VCF + processen) (zie verder)
- VFP en eenloketprincipe

Wat we doen

- inning en invordering van:
 - onroerende voorheffing (incl. opcentiemen gem/prov):
 - 2,7 miljoen AB
 - 2,4 - 2,5 miljard
 - verkeersbelastingen (incl. opdecimen gem; BIV + VKB + EUV)
 - 4,2 miljoen AB
 - 1,2 miljard
 - leegstandsheffingen (woningen: verkrotting & OO; bedrijfsruimten)
 - enkele duizenden AB
 - planbatenheffing
 - enkele duizenden AB
 - Registratierechten → Registratiebelasting
 - 2,5 miljard
 - Successierechten → Erfbelasting
 - 1,5 miljard

Wat we (zelf) doen

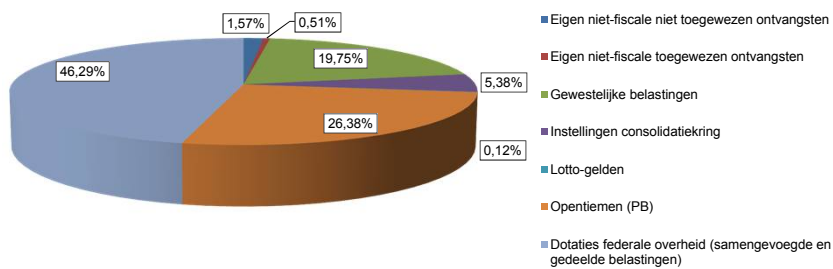

Rijlabels	Som van 2015 (duizend €)
Eigen niet-fiscale niet toegewezen ontvangsten	1,57%
Eigen niet-fiscale toegewezen ontvangsten	0,51%
Gewestelijke belastingen	19,75%
Instellingen consolidatiekring	5,38%
Lotto-gelden	0,12%
Opentienen (PB)	26,38%
Dotaties federale overheid (samengevoegde en gedeelde belastingen)	46,29%
Eindtotaal	100,00%

Wat we (zelf) doen

Gewestbelasting	BO 2015 (duizend €)
Onroerende voorheffing	106.676
Belasting op Spelen en Weddenschappen	36.169
Belasting op de Automatische Ontspanningstoestellen	28.406
Openingsbelasting	0
Registratierechten	2.044.734
Hypotheekrechten	151.115
Verkeersbelasting autovoertuigen (inning VLABEL)	999.501
Belasting op Inverkeerstelling (inning VLABEL)	200.544
Eurovignet (inning FOD Financiën)	29.039
Eurovignet (inning VLABEL)	53.173
Schenkingsrechten	343.594
Successierechten en recht van overgang bij overlijden	1.595.905
Kijk- en Luistergeld	0
Totaal	5.588.856



Wat we (zelf) doen

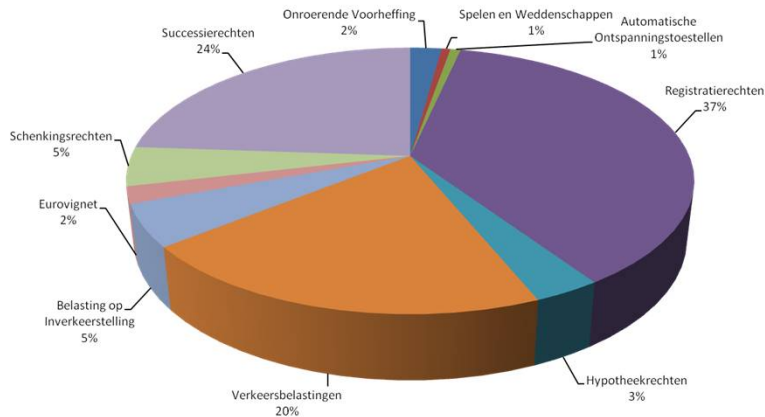

Wie we zijn

- ongeveer 900 personeelsleden
 - (2007: + ±70 OV)
 - 2011: + 281 (259 VTE) VKB
 - 2015: + 367 (339,5 VTE) RegB/ErfB
 - 2015: + 87 (80 VTE) AKC + Vastgoedakten
- vestigingen
 - 2011: 2 hoofdzetels – 4 kleinere
 - 2015: + 8 (centrumsteden)
 - “opdeling” gewestbelastingen & vastgoedtransacties

Wie we zijn



Organogram

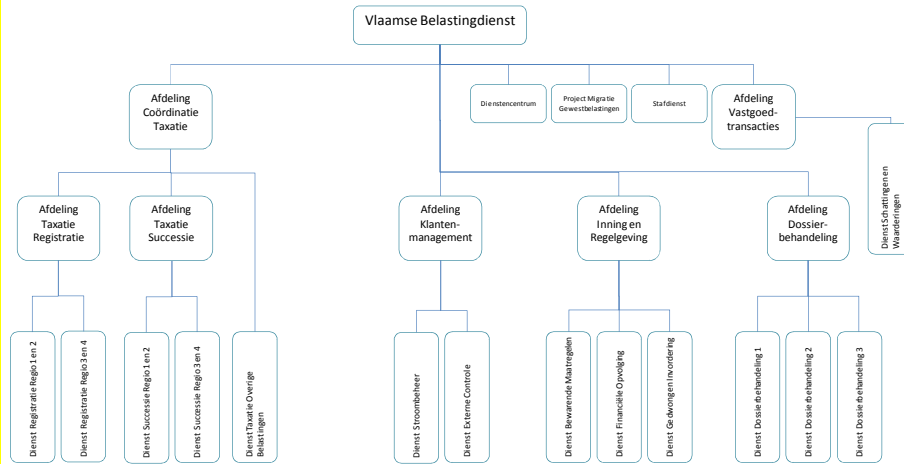

02/

opeenvolgende staatshervormingen:
verantwoordelijkheden, hervormingen
& afhankelijkheden

Doelstellingen SHV

- streven naar meer Vlaamse fiscale autonomie
 - logische verderzetting in proces staats hervorming
 - adequater en sturender beleid (bvb. vergroening, gebruiksgelateerde heffing, vrijstellingen, ...)
 - zichtbaarheid en accountability (“no taxation without representation”)
 - ...
 - beleidsdoelstellingen
- om processen moderner en efficiënter te laten verlopen
 - operationele doelstelling

5^e Staatshervorming

- “oneigenlijke gewestbelastingen”
 - Principe: federaal → gewest
 - Bevoegdheidsoverdracht niet absoluut
 - Gekoppeld aan “dienst” van de belastingen
 - Opeenvolgende overnames → hervormingen, maar ook afhankelijkheden
- Vbn:
 - OV: grondslag (KI) = federaal, taxatie = Vlaams
 - RegB: Registratieformaliteit vs. Taxatie; wat is “dienst”

Overname VKB

- Overname per 01/01/2011; “big bang”
- VKB =
 - jaarlijkse VB + BIV + EUV
 - Personenwagens (DIV) + vrachtwagens (aangifte)
- Uitdagingen in overnametraject(en):
 - P&O: integratie personeel
 - Hervorming: o.a. UTB → inkohiering
 - Facility: huisvesting en controle”materieel”
 - ICT: integratie binnen VFP: uniformiteit processen en synergieën binnen I&I
- Grote zichtbaarheid controleprocessen: sterke modernisering

Controle VKB



Grote zichtbaarheid controleprocessen:
sterke modernisering, via:

- ANPR
- WIM

Controle – Altijd & Overal (24/7)



Controle - ANPR

- ANPR = nummerplaatscanning
- **A**utomatic **N**umber **P**late **R**ecognition
- Op basis van blacklist (openstaande en vervallen vorderingen)

Mobiele oplossing:
'Flight case' versie



Met deze flightcase kan de ANPR-uitrusting zonder probleem in verschillende voertuigen gebruikt worden

Bestaat uit:

- 1 koffer met:**
- 1 camera
 - 1 touch screen
 - 1 computer



Controle - Procesflow

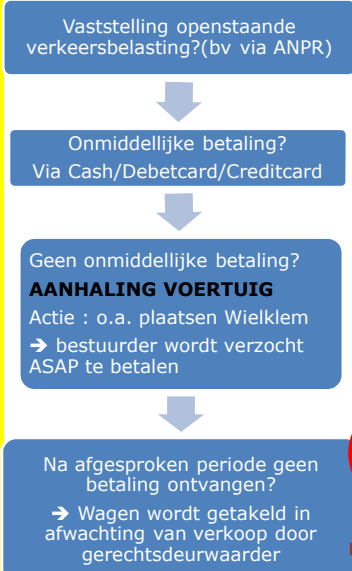

Deurwaarder	Stun verz.	NR-PLAAT
2045	01-02-2013 13	38032
	12-03-2013 1E40195	

bereitenjke verkoop in opdracht van

Gerechtsdeurwaarderskantoor VERHULST - VAN MOERKERCKE - HOUET
Waterstraat 28 - 2440 Geel - Tel: 014/58.00.81

Alfa Romeo 147 1.6 i
Te bezichtigen Hoebenscot 7A - 1ste inschrijving: 29/05/2002
sleutel en inschrijvingsbewijs aanwezig

WIM (2)



WIM – enkele beelden



Foto vooraanzicht voor identificatie

- Datum overtreding
- Locatie Camera



Foto zijaanzicht Nodig voor identificatie aantal assen (mee bepalend voor belastingtarief / boete)

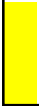

Controlescherm

CAMERA * Selecteer gegevens

WIM03 20140509171824580 Brugge E40 - Kilometerpaal 86,4 Controle scherm NGV/EUV op basis van ANPR-WIM beelden

Refidb

Merkt: RENAULT MAGNUM

Naam: [redacted] 047200949

Adres: [redacted]

Euronorm: [redacted]

CC: [redacted]

MTM: 10000

OPMANTING: Onbeland

ASSEN_TREKKER: 0

Scanner

WIM03

Assen: 5

Gewicht: 35732

MTM: 44000

MTM_trekker: 44000

MTM_ghw: [redacted]

Fic_pk: [redacted]

NGV

NGV van-tot: 31/01/2014 31/12/2014

Assen: 5

MTM: 44000

EUV

EUV van-tot: 10/12/2013 01/12/2014

Assen: 4

MTM: 44000

BTALSTATUS: [redacted]

Selectie: Alles Handaanspelden Geen NGV Divers

Contrabeur: [redacted]

Bevestiging: In orde Foto Onbruikbaar Advies nodig van een collega Overtreding

Schrijf Bevestiging weg

Overname Registratie- & Erfbelasting

- RegB = VerkoopR, SchenkingsR, VerdeelR, HypR
- ErfB = SuccR, incl. Recht v overgang bij Overlijden
- Overname per 01/01/2015; nog grotere “big bang” en uitdagingen
 - Qua personeelsaantallen
 - Qua verantwoordelijkheid middelen
 - Qua complexiteit processen
 - Qua “inloop” van achterstand in automatisering
 - Qua nood aan uniformisering en centralisatie
 - ...
- Opportuniteit: samenwerking professionele partijen

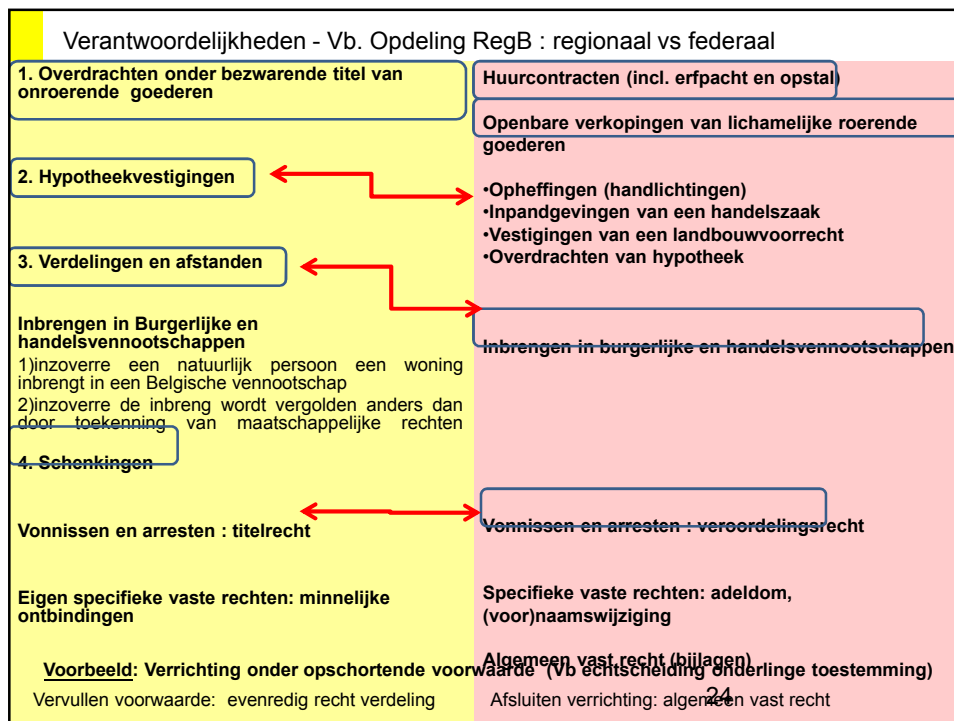

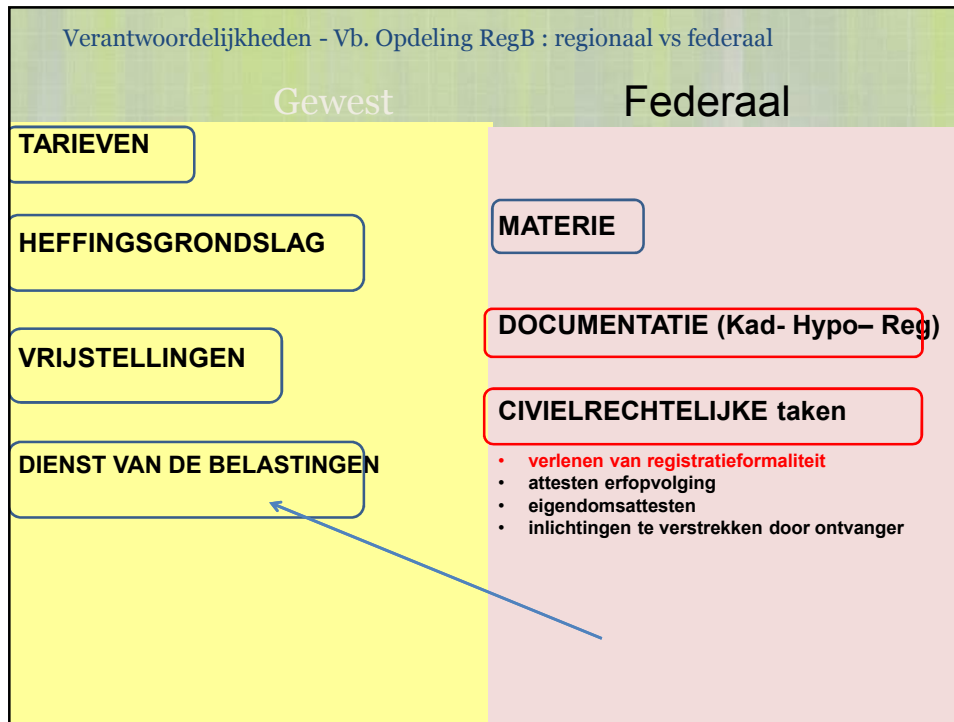

Hervormingen - uitdieping

- 5^e SHV: opportuniteit voor vernieuwing
- focus
 - Legistiek: VCF
 - Procedureel: afstemming en eenvormigheid
 - Uiteraard gekoppeld aan VCF
 - Vb. termijnen, intresten, principe inkohiering en échte bezwaarprocedure, ...

VCF: logica der nummering

- Is de nummering wel logisch?
 - Uiteraard ☺
 - Meer evident voor titel 2 dan voor titel 3
 - Titel 2 (belastingheffing) heeft repetitieve structuur
 - Titel 3 (procedure) heeft een eerder sequentiële structuur
- Wat is deze logica?
 - 5 door punten gescheiden cijfers
 - Vb. artikel 2.7.3.2.1
 - Doorgetrokken in het BVCF

VCF: logica der nummering

- Hoe ziet die nummerlogica er dan uit voor titel 2?
 - 11 hoofdstukken, waarvan 5 nieuwe
 - Hoofdstuk 7: erfbelasting
 - Hoofdstuk 8: registratiebelasting → de schenkbelasting
 - Hoofdstuk 9: registratiebelasting → het verkooprecht
 - Hoofdstuk 10: registratiebelasting → het verdeelrecht
 - Hoofdstuk 11: registratiebelasting → het recht op hypotheekvestiging
 - Repetitief: elke belasting heeft dezelfde structuur: 7 afdelingen
 - Afdeling 1: belastbaar voorwerp (ook belastbare materie genoemd)
 - Afdeling 2: belastingplichtigen
 - Afdeling 3: belastbare grondslag
 - Afdeling 4: tarieven
 - Afdeling 5: verminderingen
 - Afdeling 6: vrijstellingen
 - Afdeling 7: wijze van heffing
 - Eventueel een onderafdeling en dan het artikelvolnummer

VCF: logica der nummering

- Hoe ziet die nummerlogica er dan uit voor titel 2? Anders voorgesteld

	belastbaar voorwerp	belastingplichtigen	belastbare grondslag	tarief	verminderingen	vrijstellingen	wijze van heffing
erfbelasting	2.7.1.x.x	2.7.2.x.x	2.7.3.x.x	2.7.4.x.x	2.7.5.x.x	2.7.6.x.x	2.7.7.x.x
schenbelasting	2.8.1.x.x	2.8.2.x.x	2.8.3.x.x	2.8.4.x.x	2.8.5.x.x	2.8.6.x.x	2.8.7.x.x
verkooprecht	2.9.1.x.x	2.9.2.x.x	2.9.3.x.x	2.9.4.x.x	2.9.5.x.x	2.9.6.x.x	2.9.7.x.x
verdeelrecht	2.10.1.x.x	2.10.2.x.x	2.10.3.x.x	2.10.4.x.x	2.10.5.x.x	2.10.6.x.x	2.10.7.x.x
recht op hypotheekvestiging	2.11.1.x.x	2.11.2.x.x	2.11.3.x.x	2.11.4.x.x	2.11.5.x.x	2.11.6.x.x	2.11.7.x.x

VCF: logica der nummering

- Enkele voorbeeldjes:
 - Ik zoek het tarief van de erfbelasting:
 - Eerste stap: ik moet in titel 2 zijn
 - Tweede stap: ik moet in hoofdstuk 7 zijn
 - Derde stap: ik moet in afdeling 4 zijn
 - Dus ik zoek naar de artikelen die beginnen met 2.7.4.x.x
 - Ik zoek de vrijstellingen voor het verkooprecht:
 - Eerste stap: ik moet in titel 2 zijn
 - Tweede stap: ik moet in hoofdstuk 9 zijn
 - Derde stap: ik moet in afdeling 6 zijn
 - Dus ik zoek naar de artikelen die beginnen met 2.9.6.x.x

Hervormingen - afhankelijkheden

- *Toelichting adhv casus procesflow Registratiebelasting:*
 - VLABEL = eind van de ketting
 - Afhankelijkheden van STIPAD, DER, ...

Procesflow Registratiebelasting



Algemene principes :

- a) VLABEL ontvangt akte na registratie bij FOD FIN.
- b) Snelle verwerking akte. Grondige controle nadien.
- c) Vlabel kiest voor inkohiering => uitsturen AB

1. Ontvangst en verwerken akte

- **Ontvangst akte**
 - Na registratie van de akte stuurt FOD de aktes waarvoor VLABEL bevoegd is, elektronisch door naar VLABEL:
 - notariële akten: pdf van de akte met set van metadata
 - andere akten: pdf van de akte
- **Verwerken akte**
 - VLABEL analyseert akte en stuurt afrekening (AB)

2. Inkohiering registratiebelasting

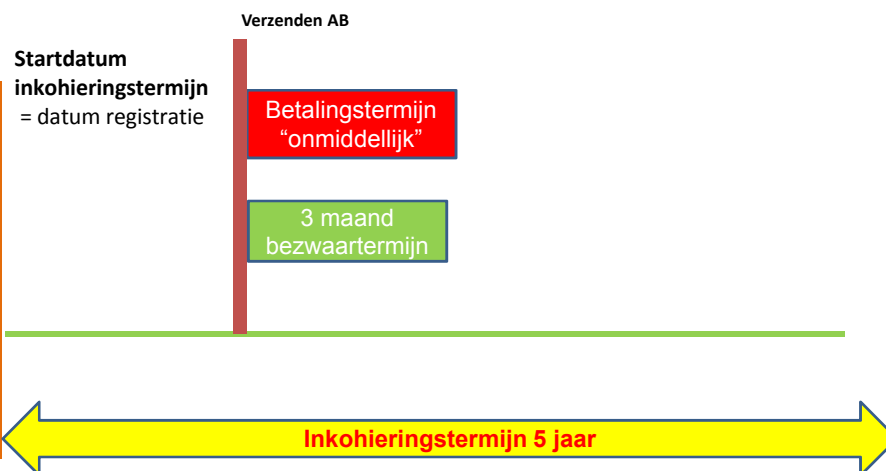

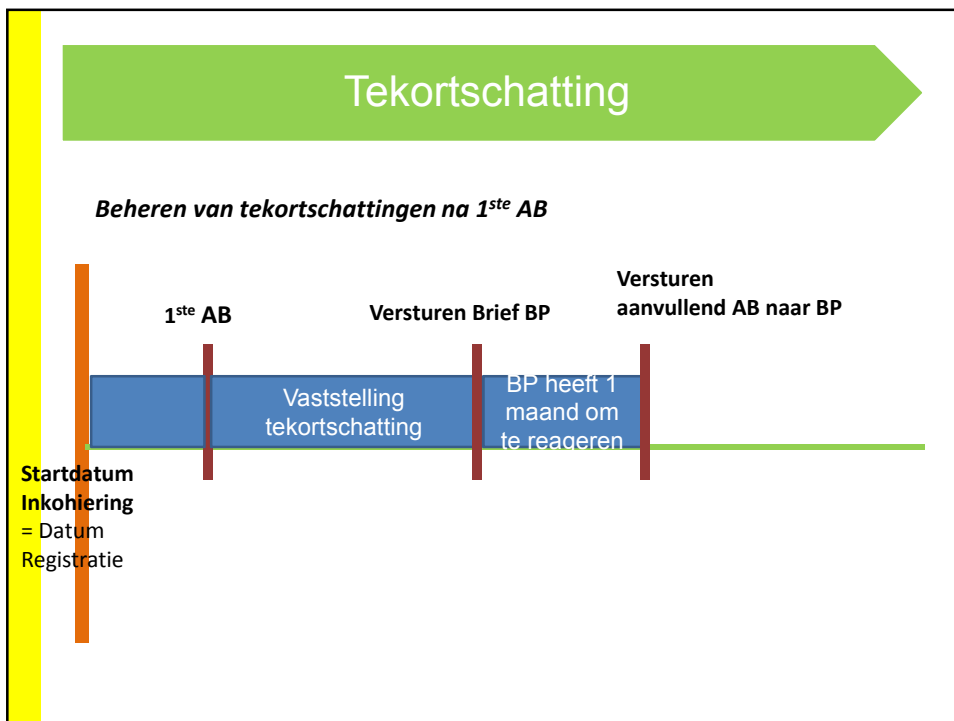
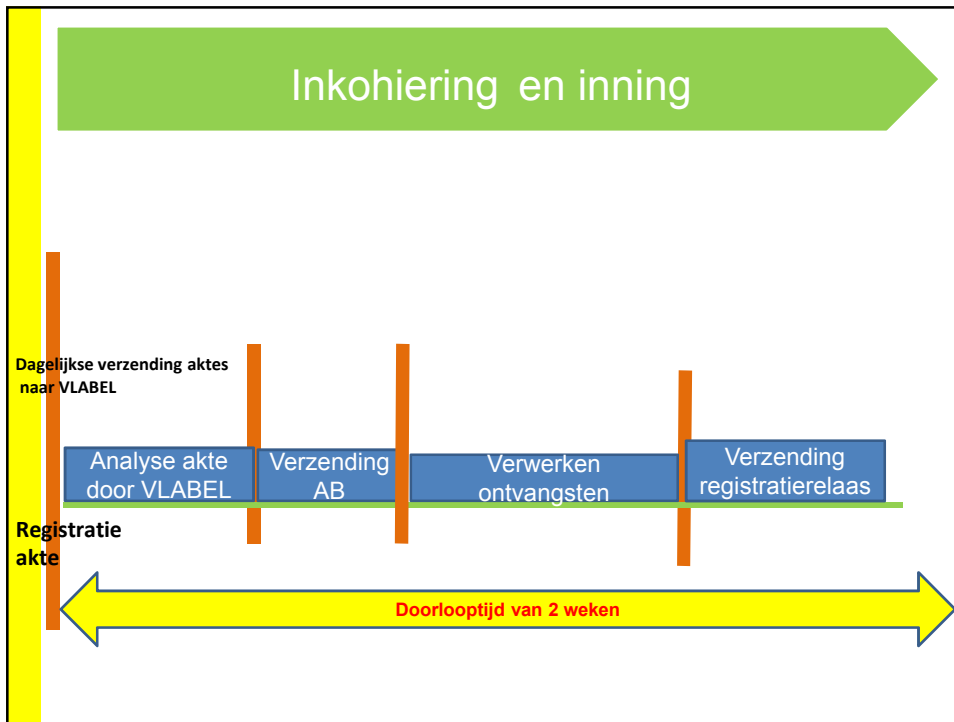

3. Inning en Invordering

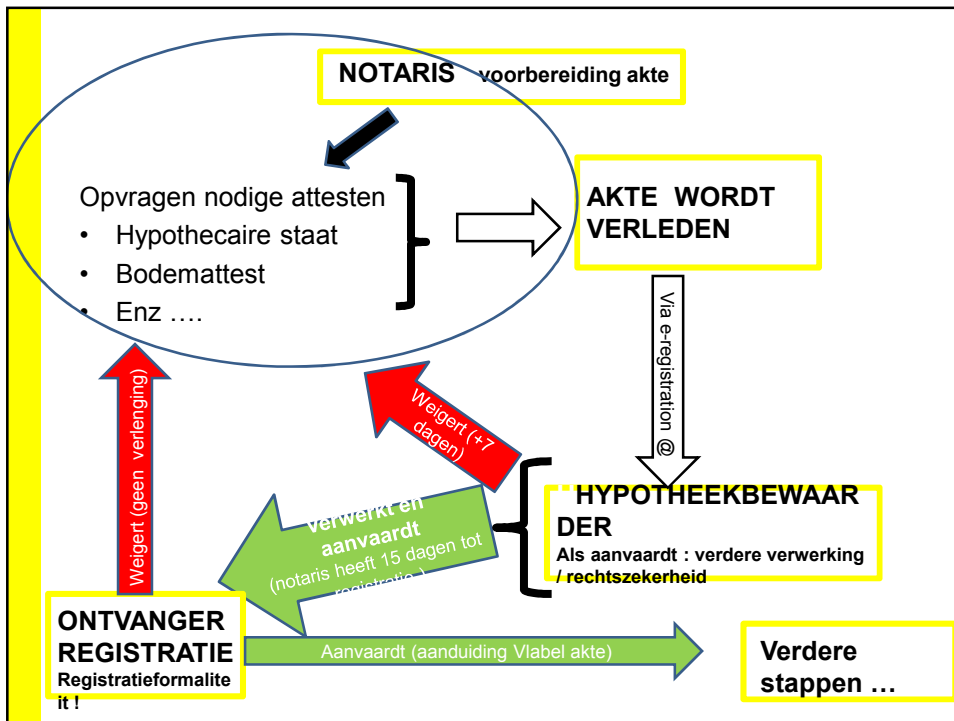

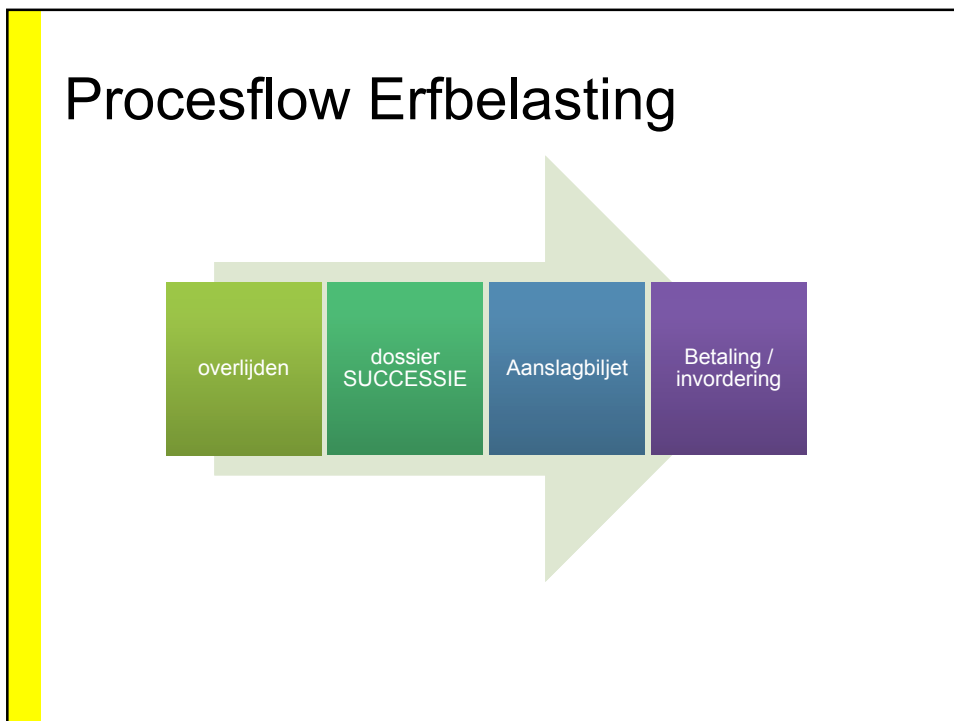
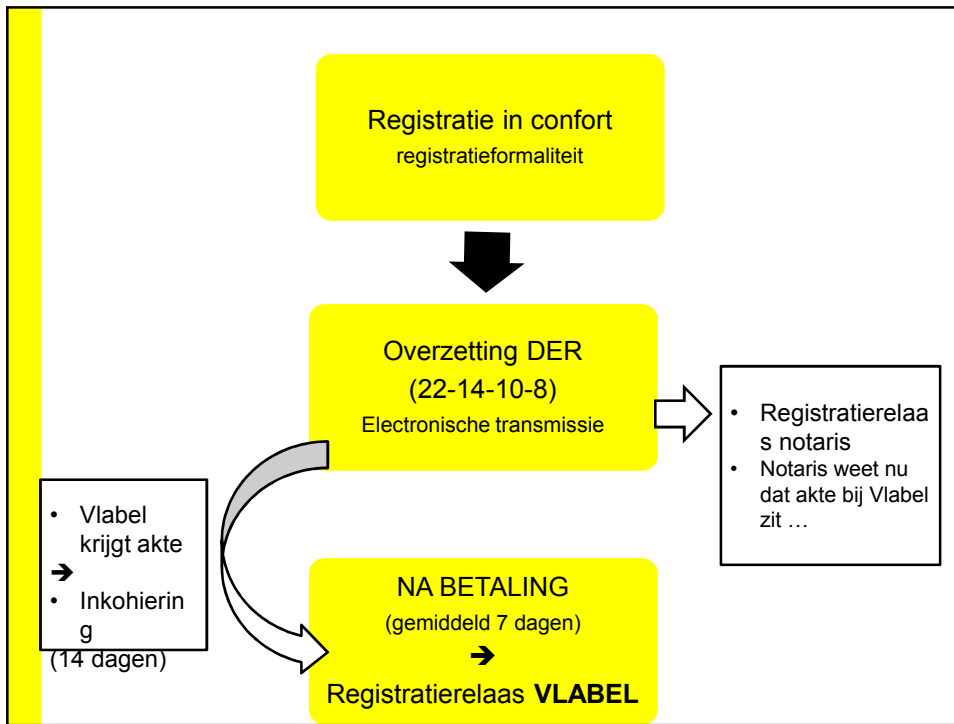

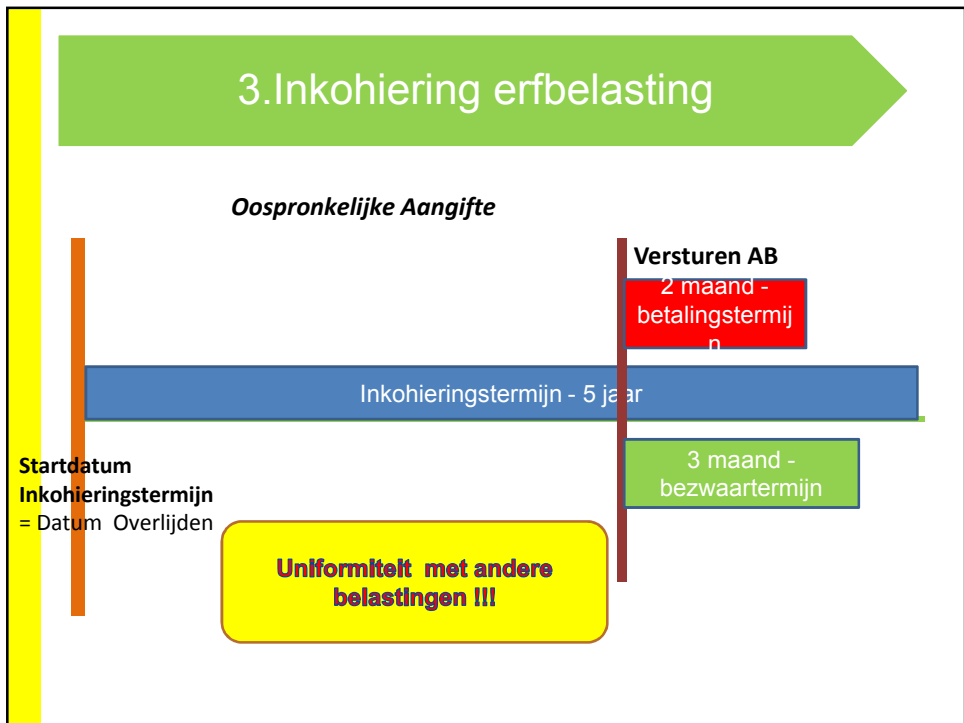
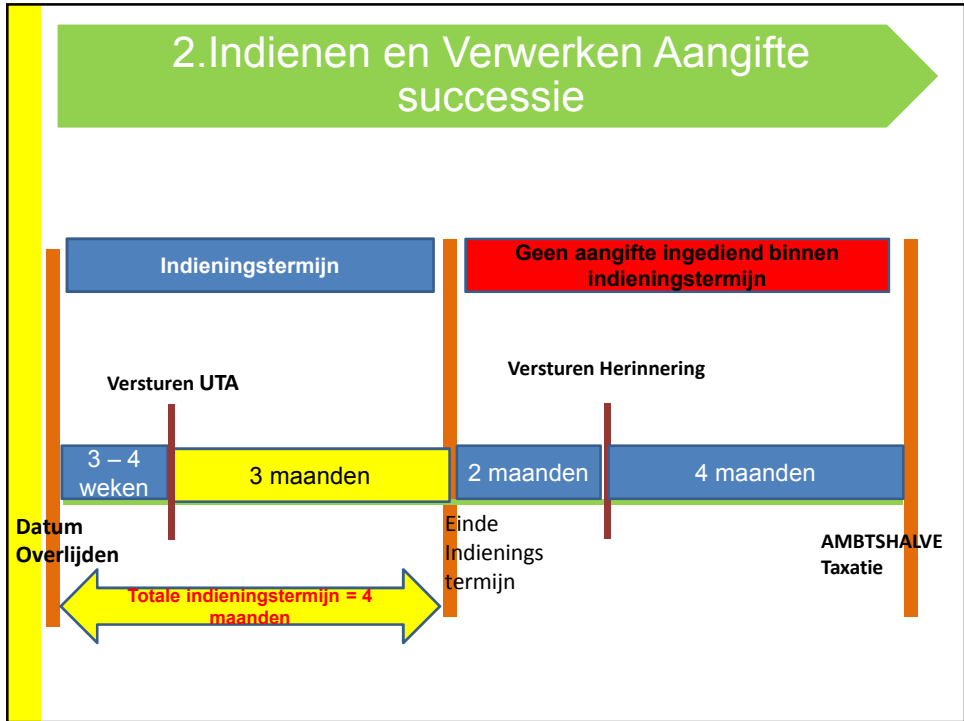

Verzuim/tekortschatting

Beheren van verzuimen, tekortschattingen, verbeteringen na 1^{ste} AB

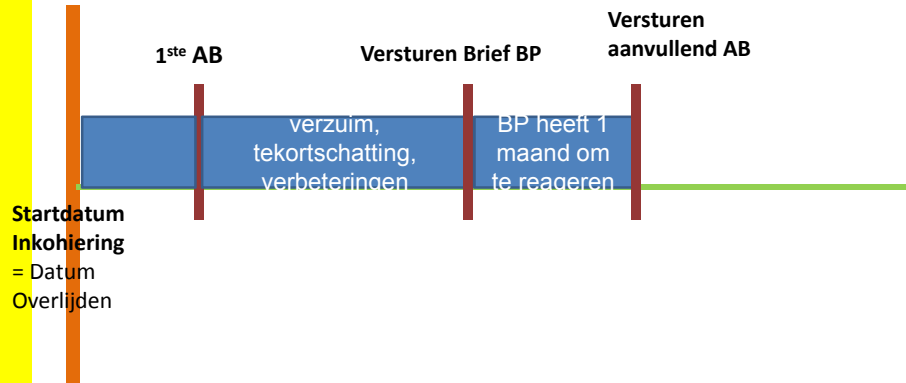

3. Inkohiering

Uitzondering : Bijvoeglijke Aangifte – Nieuw feit



3. Inning en Invordering

- ☐ notariële akten:
 - onmiddellijke betaling na ontvangst AB (aanslagbiljet / factuur) → per akte wordt de globale afrekening verstuurd naar notaris maar met in bijlage de opsplitsing per BP (via apart AB met OGM)
 - Notaris: geen provisierekening bij VLABEL
- ☐ andere akten :
 - onmiddellijke betaling na ontvangst AB
 - Individueel AB per verkrijger (met aparte OGM per verkrijger)

Boeten : Fod Fin ↔ VlabeL

Overtreding	W. Reg.		VCF			Commentaar
	Volle sanctie	Verminderde boete	Belastingverhoging/sanctie			
Laattijdige indiening aangifte	€ 25 per begonnen maand en per indieningsplichtige plus intresten 7% op rechten vanaf verstrijken 2 maand na indieningstermijn	max. 10% rechten plus intresten 7% op rechten verstrijken 2 maand na indieningstermijn	Aantal maand laattijdig	Binnen verkregen uitstel	Zonder of buiten verkregen uitstel	In cijfervoorbeelden vaak voordeliger dan vroeger.
			t/m 5 t/m 11 t/m 17 >17	1% 5% 7.5% 10%	5% 10% 15% 20%	
Laattijdige betaling	intresten 7% op rechten vanaf verstrijken 2 maand na indieningstermijn plus boete 1/10 rechten zo na dwangbevel	geen vermindering	nalatighedsintresten 7% bij niet betaling binnen betalingstermijn die verstrijkt 2 maand na aanslagbiljet			Voordeliger dan vroeger rekening houdend met doorlooptijd verwerking aangifte
Verzuim						
- OG en hypothecaire schuldvorderingen	100% aanvullende rechten	10% aanvullende rechten	20% aanvullende rechten – zo spontane rechtzetting < 10 maand na overlijden, 10% aanvullende rechten			Idem vroeger zo spontane rechtzetting
- andere goederen	200% aanvullende rechten	20% aanvullende rechten	20% aanvullende rechten – zo spontane rechtzetting < 10 maand na overlijden, 10% aanvullende rechten			Lager dan vroeger zo spontane rechtzetting
Tekortschatting OG						
	Tekort van min. 12,5%:	% aanvullende rechten	% tekort	% aanv. rechten		
- max. 25%	100% aanvullende rechten	5	10-25	5		Lager dan vroeger
- > 25% doch max. 50%		10	25-50	10		
- > 50% doch max. 100%		16,66	50-100	15 (10*)		
- > 100%		25	>100	20 (10*) *zo spontane rechtzetting < 10 maand na overlijden		

Boeten : Fod Fin ↔ Vlabel

<i>Tekortschatting RG</i>				
- max. 50%	200% aanvullende rechten	10% aanvullende rechten	20% aanvullende rechten– zo spontane rechtzetting < 10 maand na overlijden, 10% aanvullende rechten	Idem vroeger zo spontane rechtzetting
- > 50%		20% aanvullende rechten	20% aanvullende rechten– zo spontane rechtzetting < 10 maand na overlijden, 10% aanvullende rechten	Lager dan vroeger zo spontane rechtzetting
<i>Onjuiste vermeldingen</i>				
- vals passief - valse devolutie - onjuiste verwantschap - onjuiste leeftijd vruchtgebruiker - verzwijgen of onjuiste vermelding te geregistreerde schenkingen - onjuiste of onvolledige vermelding fiscale woonplaats(en)	200% aanvullende rechten	20% aanvullende rechten	20% aanvullende rechten	

03/
ook andere uitdagingen

KorteTermijn - (Middel) LangeTermijn

